

自动调心球轴承

d1 50-85mm-2213E-2RS1KTN9+H313C

参数信息:

基本尺寸mm :

d :	60
D :	120
B :	31

基本额定负荷kN :

动态 C :	35.1
静态 Co :	14
疲劳负荷极限 Pu :	0.72

额定转速r/min :

参考转速 :	-
极限转速 :	3600
质量轴承+ 紧定套 :	1.75

型号 :

轴承 :	2213E-2R S1KTN9
紧定套 :	H313C

尺寸mm :

d :	60
d :	85
D1 ~ :	106
B1 :	50
B2 :	14
r最小 :	1.5

挡肩及倒角尺寸mm
:

d 最大 :	79
d 最小 :	70
Da 最大 :	111
B 最小 :	7



r 最大 : 1.5

计算系数 :

e :	0.18
Y1 :	3.5
Y2 :	5.4
Y0 :	3.6

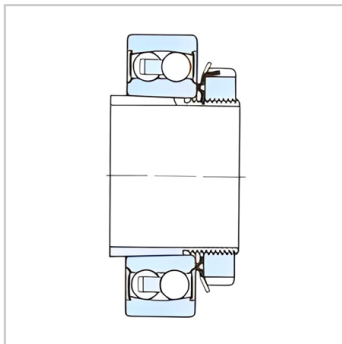
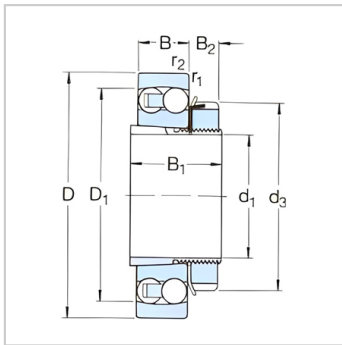
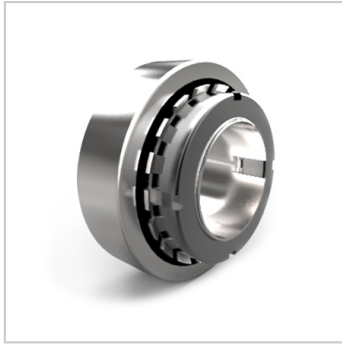

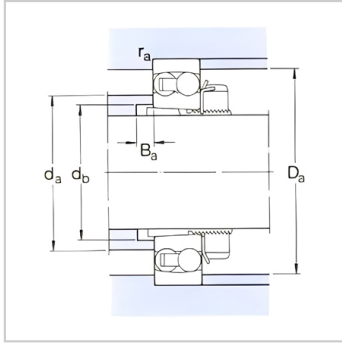

: