

自动调心球轴承

d1 50-85mm-1212EKTN9+H212

参数信息:

基本尺寸mm :

d :	55
D :	110
B :	22

基本额定负荷kN :

动态 C :	31.2
静态 Co :	12.2
疲劳负荷极限 Pu :	0.62

额定转速r/min :

参考转速 :	12000
极限转速 :	8500
质量轴承+ 紧定套 :	1.2

型号 :

轴承 :	1212EKT N9
紧定套 :	H212

尺寸mm :

d :	55
d :	80
D1 ~ :	97.6
B1 :	38
B2 :	13
r最小 :	1.5

挡肩及倒角尺寸mm  
:

d 最大 :	78
d 最小 :	64
Da 最大 :	101
B 最小 :	7



r 最大 : 1.5

计算系数 :

e :	0.19
Y1 :	3.3
Y2 :	5.1
Y0 :	3.6

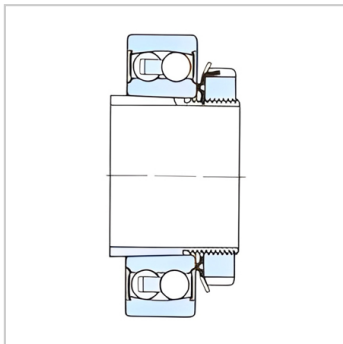
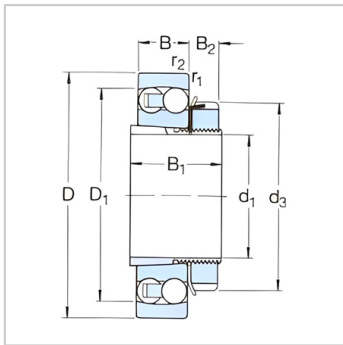
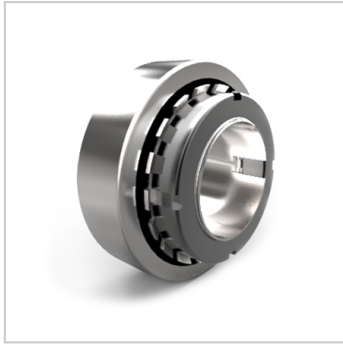

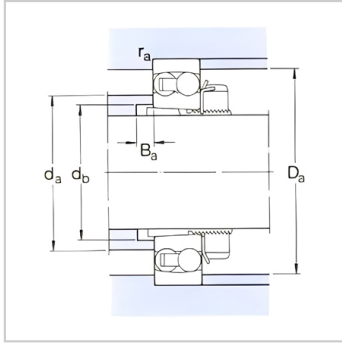

: